

RICHIAMO

Data: 27/12/2018

Marchio del prodotto: CUORE DI

Denominazione di vendita: MISCELA PER TANTI DOLCI CUORE DI

Nome o ragione sociale dell'OSA a nome del quale il prodotto è commercializzato: CUORE DI Via indipendenza, 156 35029 Pontelongo (PD)

Lotto di produzione: LZ 108

Marchio di identificazione dello stabilimento/del produttore: CUORE DI

Nome del produttore: CUORE DI

Sede dello stabilimento: Stabilimento di via San fausto 98 35029 Pontelongo PD

Data di scadenza o termine minimo di conservazione: 18-04-2020

Descrizione peso/volume unità di vendita: sacchetto 400g cod.ean 8018211200203

Motivo del richiamo:
possibile presenza allergene arachide non dichiarato in etichetta .

Avvertenze:
il prodotto non è idoneo al consumo da parte di persone allergiche all'arachide. Si invitano tali consumatori a non consumarlo e riportarlo presso il luogo d'acquisto, dove sarà rimborsato e sostituito con un altro Lotto.
Per informazioni contattare il produttore al N°: 3240537682



Inserire immagine uno:

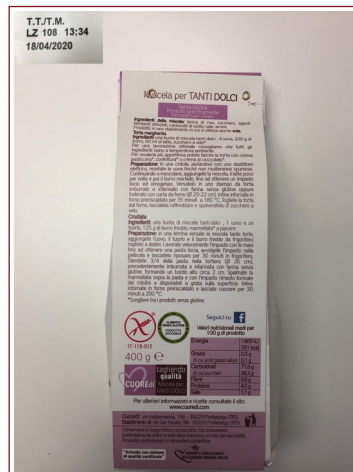

Inserire immagine due: